



Realizzazione di un fabbricato con 24 alloggi di "Edilizia  
Residenziale Pubblica" in attuazione del "Piano Nazionale di  
Edilizia Abitativa di cui al D.P.C.M. 16 luglio 2009"

PROGETTO DEFINITIVO



GRUPPO DI PROGETTAZIONE IN RTP

Capogruppo: arch. Gian Luca Cordella

Architettura: arch. Massimo Acito  
arch. Caterina Aurora Rogai  
Strutture e Impianti: ing. Paolo Bifano  
Geologia: dott. geol. Pier Luigi Cera  
Sicurezza: ing. Paolo Bifano

CONSULENTI:  
Architettura: prof. arch. Marco Burrascano

COLLABORATORI  
Architettura: arch. Giulia Costantini  
Strutture: ing. Giovanni Bifano  
ing. sergio Micillo  
geom. Filippo Bifano

d					
c					
b					
a					
REV.	DATA	DESCRIZIONE MODIFICA	REDATTO	APPROVATO	AUTORIZZATO

Data Giugno 2018  
rapp: 1:100

PROGETTO ARCHITETTONICO

DETERMINAZIONE DELLE SUPERFICI PER LA  
VERIFICA DELLA CONGRUITA' DEI COSTI  
PIANO COPERTURE

VE D AR 17

SUPERFICIE NON RESIDENZIALE (Snr) Superfici di pertinenza dell'organismo abitativo					
	mq	mq	mq	mq	Totale mq
Androni ingresso	27,83	3,55			31,38
Porticati liberi					0,00
<b>Volumi tecnici</b>					
Ascensore	2,85				2,85
Altri volumi tecnici					0,00
Centrale termica					0,00
Altri locali					
Centrale idrica					0,00
Lavatoio	17,69				17,69
Loc. tecnico/cantine	17,70	15,76	5,85		39,31
Totale mq piano quarto (coperture)					91,23

LEGENDA



Su = Sup. utile abitativa



Snr = Sup. non residenziale di pertinenza degli alloggi



Snr = Sup. non residenziale di pertinenza dell'organismo abitativo

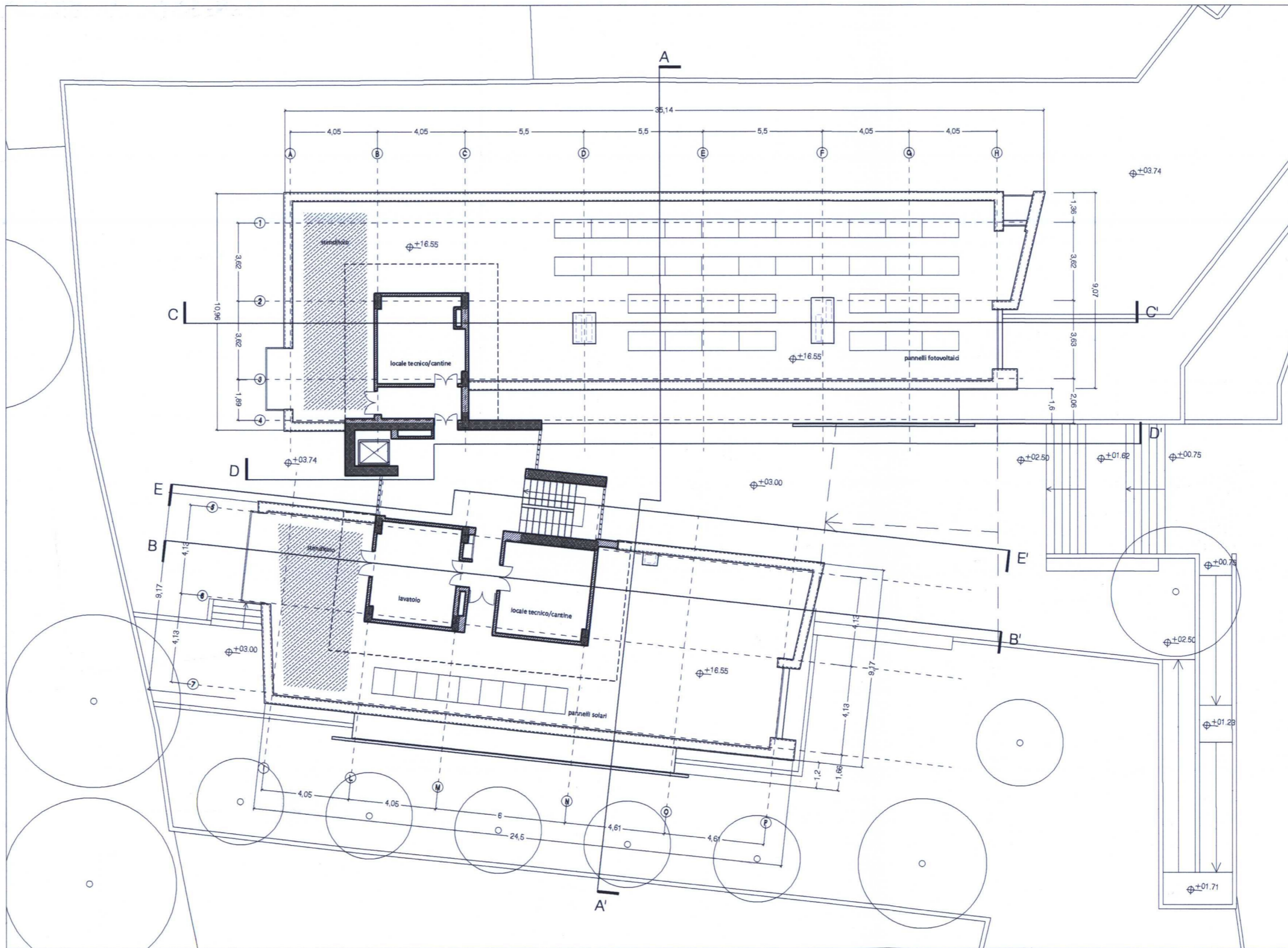

PIANTA PIANO COPERTURE - SCALA 1:200



DETERMINAZIONE DELLE SUPERFICI PER LA VERIFICA DELLA CONGRUITA' DEI COSTI - PIANTE PIANO COPERTURE - SCALA 1:100